МАСШТАБ 1:50

0 500 1000 1500 2000

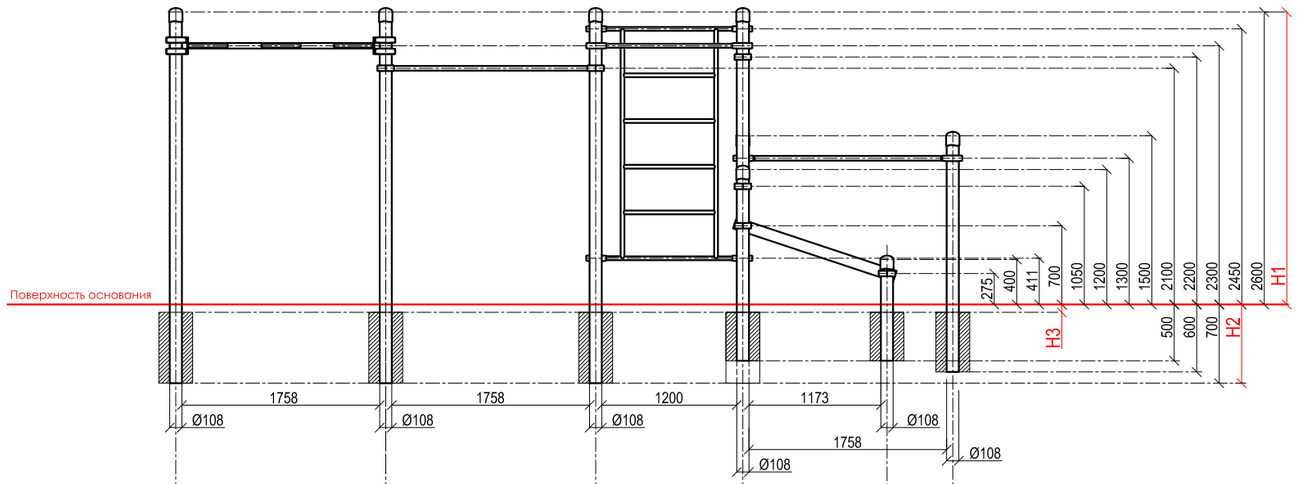

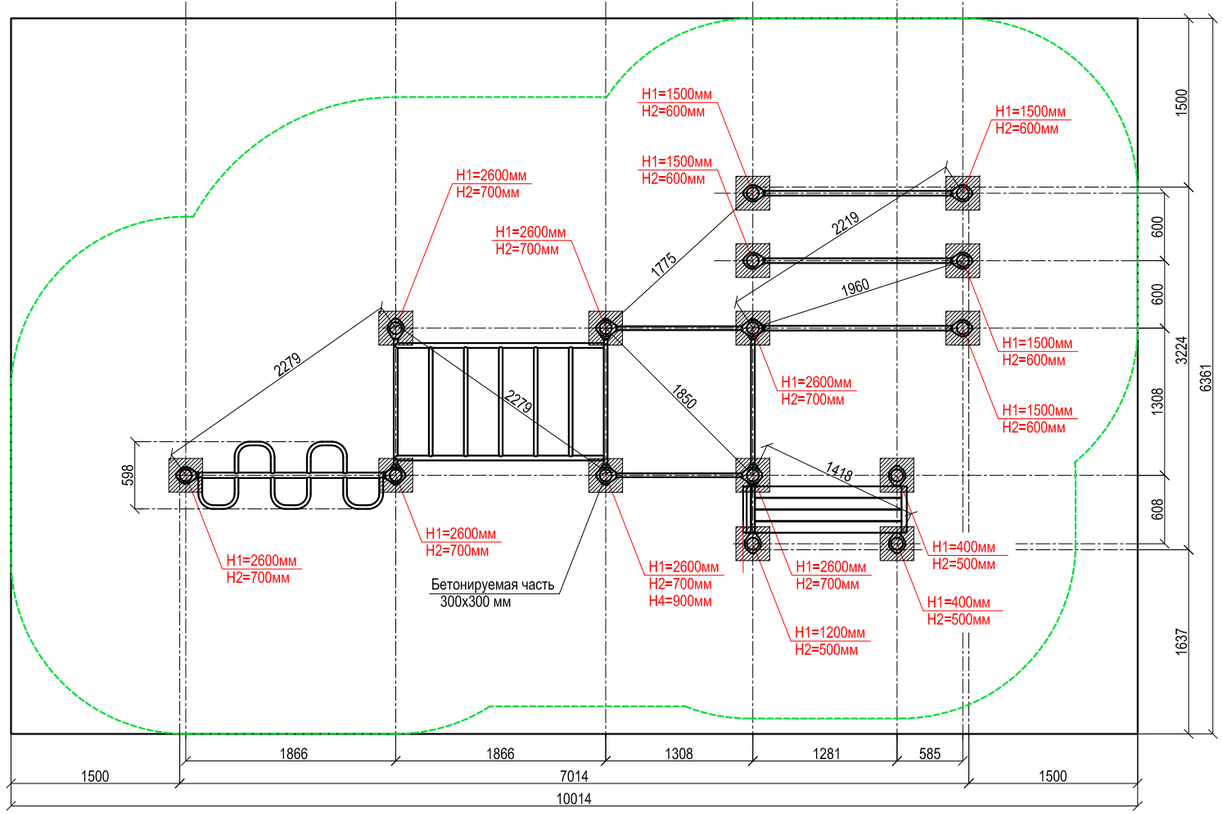

KENGURU PRO

Адрес: 123112, г. Москва, Пресненская набережная, д. 12, 32 этаж
E-mail: sport@kenguru.pro
Тел. +7 (800) 700-31-66; +7 (499) 130-05-00
WWW.KENGURU.PRO

K-031 Кола

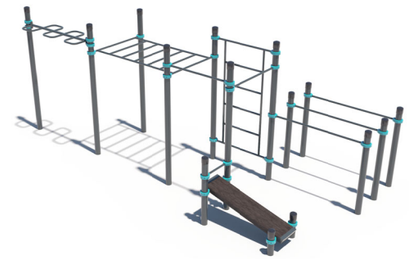

Комплекс состоит из пятнадцати опорных столбов высотой: 7 шт. - 2600 мм, 5 шт. - 1500 мм, 1 шт. - 1200 мм, 2 шт. - 400 мм, рукохода, шведской стенки, рукохода-змеевика, двух перекладин для подтягиваний длиной 1200 мм, трех сдвоенных брусьев и наклонной скамьи. Элементы крепятся к опорным столбам при помощи хомутов. Высота фиксации перекладин для подтягиваний: 1 шт. - 2300 мм, 1 шт. - 2200 мм. Рукоход-змеевик длиной 1758 мм расположен на высоте 2300 мм. Шведская стенка крепится на высоте 2450 мм. Состоит из перекладин, расстояние между которыми 373 мм. Высота шведской стенки - 2073 мм, ширина - 1200 мм. Высота фиксации секции рукохода: 2250 мм, длина секции 1900 мм, шаг рукохода 310 мм. Жерди брусьев представляют собой 3 горизонтальных перекладины длиной 1758 мм, высота их фиксации 1300 мм. Расстояние между центрами опорных столбов брусьев 600 мм. Наклонная скамья для упражнений на пресс крепится на высоте: 700 мм в верхней части и 275 мм в нижней части от поверхности основания. Длина комплекса не более 7014 мм.

Инструкция по установке:

1. Разметка площадки (площадка размечается по центрам опорных столбов в соответствии со схемой комплекса)
2. Подготовка ям для столбов
3. Предварительная сборка элементов:
4. Сборка элементов с помощью хомутов производится на отдельно подготовленной поверхности, чтобы не повредить лако-красочное покрытие
5. Проверка вертикалей и фиксация столбов
6. Проверка горизонталей и фиксация элементов (предельный момент затяжки резьбового соединения хомута при монтаже = 40-45 Нм)
7. Бетонирование

Размер ям для фундамента выбирается в зависимости от разновидности грунта. Размеры, указанные в таблице, применимы для нормальных условий с твердым грунтом. Если грунт очень мягкий, то требуется значительное усиление фундамента. Используйте только качественный бетон и точно следуйте инструкции по установке.

K-031 Технические характеристики

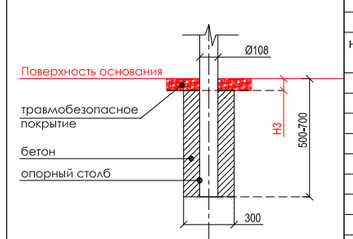

длина:	7014 мм	
ширина:	3224 мм	
высота:	2650 мм	
наибольшая длина комплекса для транспортировки:	3350 мм	
вес комплекса:	480 кг	
необходимая площадь:	10014 x 6361 мм	
характеристики труб:	диаметр:	толщина стенки:
	108 мм	3,0 мм
	42 мм	3,2 мм
	34 мм	3,2 мм
металлические части:	сталь с порошковым покрытием RAL 7016	
хомут:	силумин с порошковым покрытием RAL 5018	
болты:	оцинкованный болт M10	
макс. высота перекладины:	2450 мм	
возраст занимающихся:	дети в возрасте до 14 лет под присмотром родителей	
макс. вес занимающихся:	130 кг	
сертификат:	TÜV Rheinland InterCert Kft	